

CVG Técnica Minera, C.A.

CVG Técnica Minera, C.A. (CVG Tecmin)

Marco Normativo Institucional

Misión

Prestar servicios en la elaboración de estudios y proyectos territoriales, geoestratégicos, ambientales, de ingeniería, geología, minería, cartografía y sistemas de información geográfica, a fin de contribuir con el desarrollo integral, endógeno, sustentable y socialista de la región Guayana y el país.

Competencias

Ejecución de trabajos relacionados, inherentes o conexos con las actividades mineras en general, en especial la realización de trabajos de investigación geológica y minera; la elaboración de estudios de pre-factibilidad; la determinación, verificación o evaluación de reservas mineras; la elaboración, estudio o revisión de planes de producción; la elaboración, estudio y evaluación de proyectos de diseño de obras civiles y electromecánicas en las áreas de las minas; estudios sobre transporte y procesamiento de minerales; asistencia técnica para el desarrollo y operación de yacimientos; la elaboración de proyectos y la ejecución de obras de vialidad, edificaciones y obras civiles y en general la realización de conformidad con la Ley de todo tipo de gestión o actividades relacionadas con la materia minera y cualquier otro objeto de lícito comercio ya que la enumeración aquí expresada tiene carácter enumerativo más no limitativo en lo concerniente al objeto de la Compañía.(Documento constitutivo estatutario de CVG Técnica Minera, cláusula tercera).

Estructura Organizativa

Resolución Aprobatoria: Aprobado por el Presidente de la Corporación Venezolana de Guayana en Punto de Cuenta N° 001/2007 de fecha 20/03/2007.

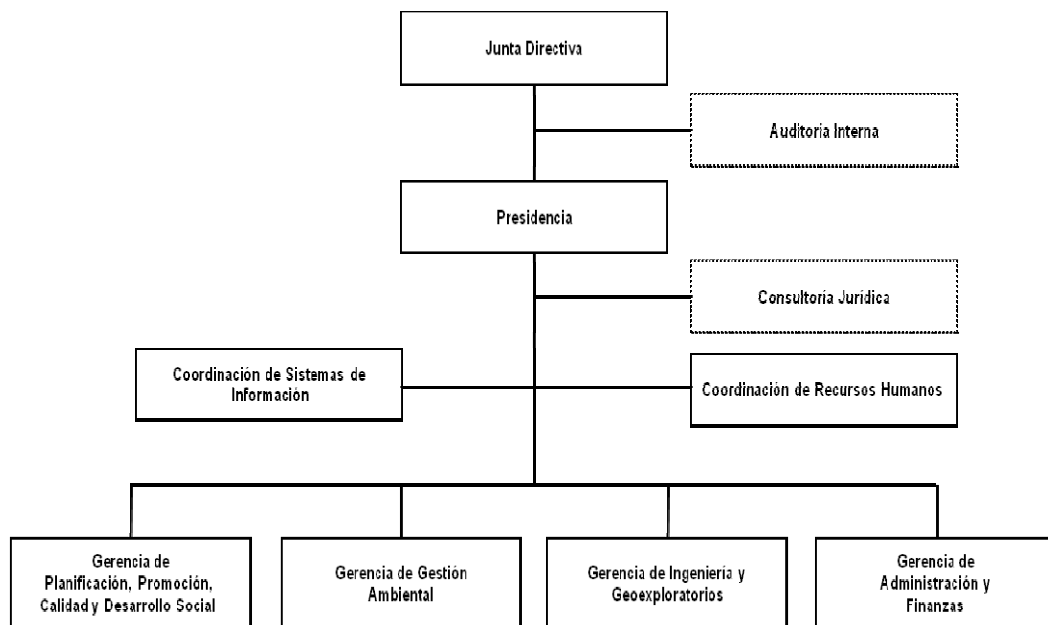

Líneas de Acción del Ejercicio Económico Financiero

Suprema felicidad social

En concordancia con el cumplimiento de esta línea estratégica y en función de las estrategias y políticas del Plan de Desarrollo Económico y Social de la Nación 2007-2013, la empresa alcanzó los siguientes logros:

- Se realizó un levantamiento topográfico y planialtimétrico de 3,48 hectáreas, al Consejo Comunal La Caramuca del municipio Piar, Upata, estado Bolívar, por un monto de cincuenta y cinco mil bolívares, seiscientos sesenta y uno (Bs.

55.661,00), con el propósito de coadyuvar en la elaboración y puesta en marcha de un proyecto de recuperación y estabilidad de taludes, orientado a atenuar de manera técnica el avance de las escorrentías, así mismo se está asesorando a dicha comunidad en un proyecto para construcción de doce viviendas multifamiliares de cuatro niveles, con el fin de beneficiar a 180 habitantes del sector, todo esto en el marco de la gran Misión Vivienda 2011, promovida por el Estado Venezolano. Este estudio constituye un insumo básico para el avance del proyecto de construcción de viviendas.

- Asesoría para un estudio de Impacto ambiental para la Construcción de 68 viviendas en un terreno de 2,28 Has, a la Asociación Civil Cupapuy, localizados en el sector La Loma en Upata, municipio Piar, estado Bolívar.
- Hemos contribuido con asesorías en materia socio ambiental a 9 Consejos Comunales, orientándoles en cuanto a la factibilidad de los proyectos que los mismos plantean:
- Asesoría para un estudio de Impacto ambiental para la Construcción de 68 viviendas en un terreno de 2,28 Has, a la Asociación Civil Cupapuy, localizados en el sector La Loma en Upata, municipio Piar, estado Bolívar.
- Asesoría a la Comuna Socialista Simón Bolívar, en el sector La Grúa, mercado de San Félix, parroquia Simón Bolívar, municipio Caroní. Necesidad Planteada: Efectuar un estudio de suelos para la construcción de viviendas.
- Comuna “La Ceiba-Orinokia”, San Jacinto, parroquia Unare Municipio Caroní estado Bolívar, se brindó asesoría y préstamo de 2 cartas topográficas.
- Se impartieron 500 horas académicas en materia de Gestión Ambiental, apoyando la Misión Sucre del municipio Caroní y Piar, del estado Bolívar.
- Se realizaron dos talleres de “Gestión de Riesgos naturales” a 19 jóvenes de la “Asociación de Profesionales en Geología y Minas” (ASOPGEOMIG), de Ciudad Guayana, municipio Caroní, estado Bolívar, con la finalidad de complementar los conocimientos adquiridos en la Educación Superior de la Misión Sucre.

Democracia Protagónica Revolucionaria

Estrategia: Fomentar la capacidad de la toma de decisiones de la población

Política: Difundir experiencias organizativas comunitarias.

Se participó como ponente en el primer simposium de formación socioambiental promovido por Petróleos de Venezuela (PDVSA) y el Ministerio del Poder Popular para el Ambiente (MINAMB) con el tema: Gestión ambiental comunitaria, caso de estudio: Levantamiento topográfico planialtimétrico de una sección de 2 Km. en los sectores Pinto salinas y el Rinconcito de la parroquia Simón Bolívar, municipio Caroní, con el fin de apoyar la participación ciudadana en iniciativas de la solución de los problemas comunitarios.

Modelo productivo socialista.

Estrategia: Fortalecer los sectores nacionales de manufactura y otros servicios

Política: Concentrar esfuerzos en las cadenas productivas con ventajas comparativas.

- CVG TECMIN ha contribuido con la elaboración de quince (15) estudios básicos de carácter estratégico, para la concreción de planes y proyectos de desarrollo en los diferentes sectores productivos del país, orientados a la construcción del Nuevo Modelo Productivo Socialista, representando una inversión de Bs. 5.283.682,52 generando 215 empleos productivos y beneficiando a diferentes comunidades distribuidos en el territorio nacional donde se desarrollan los proyectos:
- Estudio de Sondeos Geoeléctricos y Perforaciones, en la Determinación de Potencial Acuífero para la Construcción del Complejo Industrial Agrícola Socialista (CIAS-Monagas), Estado Monagas, Cliente: PDVSA AGRÍCOLA por Bs. 2.264.355, este permitirá la toma de decisiones en cuanto al potencial acuífero de la zona y el comportamiento hidrogeológico de la misma.
- Servicios Técnicos para la delimitación y solicitud de declaratorias de las zonas de seguridad y elaboración de planes de ordenación de las instalaciones de la empresa CVG CABELUM, ubicada en la zona Industrial de Ciudad Bolívar, Municipio Heres del Estado Bolívar, por Bs. 339.443.
- Estudio cartográfico con fines de Ordenamiento Territorial, para la elaboración del plan de desarrollo sustentable subregional Caicara del Orinoco - Cabruta - Los Pijiguaos y subregión Delta Amacuro, Cliente: CVG Gerencia de Planificación Territorial por Bs. 484.220
- Servicios profesionales para la elaboración de Estudios Socio-Territoriales de la Faja Petrolífera del Orinoco; el segundo proyecto más importante ejecutado por CVG TECMIN C.A., por un monto de Bs. 8.074.067,69. El objetivo es realizar un diagnóstico socioambiental territorial y estudios especiales en el eje

Ciudad Bolívar- Caicara, al Sur de la Faja Petrolífera del Orinoco, que proporcionen información relevante sobre las variables socioeconómicas y físiconaturales del Norte del estado Bolívar, que sirva de base para identificar las potencialidades y restricciones que presenta este territorio en el marco del desarrollo integral de la Faja Petrolífera del Orinoco, tomando en consideración las características y necesidades de equipamiento urbano y servicios de sus centros poblados.

- En el marco de este contrato suscrito con PDVSA – CVP, se ejecutaron los siguientes estudios que son soporte al Proyecto Socialista del Orinoco.
- Estudio Geotécnico en un terreno de 35 ha Proyecto Construcción de Viviendas San Diego de Cabrutica, municipio José Gregorio Monagas, estado Anzoátegui.
- Levantamiento Planialtimétrico en una superficie de 35 Ha. Donde se proyecta la construcción de viviendas en San Diego de Cabrutica, Municipio: José Gregorio Monagas, Estado: Anzoátegui.
- Levantamiento Planialtimétrico en una superficie de 51,79 Ha. Donde se proyecta la construcción de viviendas en Chaguaramas, Municipio Libertador, Estado Monagas. Lote A y B.

Obras Públicas Sociales:

- Levantamiento Topográfico Planialtimétrico y Estudio Geotécnico en un terreno de 3,5 Ha. destinado al proyecto Taladro Escuela del ELAPER Centro Integral de Formación Socialista. Municipio Heres, estado Bolívar.
- Levantamiento Topográfico de las Macollas MPJ-1 y MPJ-2; así como vías de acceso y sitios de préstamos. Municipio José Gregorio Monagas, parroquia Zuata, estado Monagas.
- Estudio Geoeléctrico para la determinación de acuíferos, mediante sondeos eléctricos verticales, en la ampliación del Complejo Agroindustrial, Empresa de Propiedad Social Algodones del Orinoco, sector Terecay, Cabruta, estado Guárico. Bs. Bs. 141.993,89.

Nueva geopolítica nacional

Estrategia: Conservar y preservar ambientes naturales

Política: Manejar adecuadamente las áreas de administración especial y demás áreas protegidas.

Se efectuaron asesorías de 48 HH, en articulación con estudiantes de la Misión Sucre en materia de áreas protegidas en la parroquia Universidad a solicitud de la sala de batalla de Toro Muerto, en la cual se delimitaron zonas protectoras de drenaje, cota de seguridad del embalse Macagua, zonas de cárcavas y áreas verdes, a fin de sensibilizar a la población sobre la necesidad de proteger esos espacios y evitar los desarrollos urbanos en éstos.

Venezuela potencia energética mundial.

Estrategia: Promover el uso racional y eficiente de la energía

Política: Racionalizar el consumo de energía

Se continuó con la campaña interna de ahorro y disminución del consumo de electricidad en todas las áreas de la empresa, mediante la implementación de medidas que permitieron reducir, en un 10% el consumo eléctrico comparado con el año 2010.

Logros

Gestión operativa

La ejecución total acumulada para el año 2011 son quince (15) proyectos, de los cuales, cinco (05) se corresponden al área de Gestión Ambiental y diez (10) en el área de Estudios de Ingeniería y Geoexploratorios, que en total representan el 88% de ejecución con respecto a la programación física del Plan Operativo 2011.

Gestión Comercial

Durante el año 2011, la gestión de Mercadeo se ha centrado en la oportunidad de posicionar a CVG TECMIN como la empresa del estado Venezolano existente en la región Guayana con la experticia técnica, recursos humanos calificados e infraestructura, para ejecutar estudios de ingeniería, geoestratégicos, territoriales y ambientales, requeridos por el Proyecto Socialista del Orinoco, impulsado por

PDVSA a través de su filial Corporación Venezolana de Petróleo, lográndose la contratación del “Servicios profesionales para la elaboración de Estudios Socio-Territoriales de la Faja Petrolífera del Orinoco; el segundo proyecto más importante ejecutado por CVG TECMIN C.A., por un monto de Bs. 8.074.067,69, el cual tendrá continuidad para el año 2012.

Gestión Laboral

La fuerza laboral se ubicó, en promedio para el año 2011 en 154 trabajadores, de los cuales el 60% (86 trabajadores y 4 jubilados) corresponden a la Nómina Fija de CVG TECMIN C.A., el 40% (61) contratados a tiempo determinado para la ejecución de los proyectos.

Inversión Social

Para el año 2011, la inversión social se ubica en Bs. 123.363 y fue destinada el 100% al apoyo a los Consejos Comunales de La Caramuca en el municipio Piar del estado Bolívar, y al Consejo Comunal Guri del municipio Angostura del estado Bolívar, con el aporte de estudios topográficos, ejecutados de forma articulada con dichos Consejos Comunales.

Ingresos Devengados

Para el año 2011 se estima recibir ingresos por el orden de los Bs. 7.073.811,03 por concepto de prestación de servicios un 59% de lo previsto y Otros Ingresos por concepto de regalías mineras otorgada por la empresa Promotora Minera Guayana (PMG) se estima recibir Bs. 3.917.553, para un total de ingresos del año por Bs. 10.991.364,03.

Limitaciones

Durante el año 2011, el principal obstáculo, fue la disminución de los ingresos operativos, debido principalmente que no se concretaron por factores inherentes a

los clientes, los servicios (estudios y proyectos) previstos a ejecutar en el Plan Operativo Anual, lo que trajo como consecuencia un incumplimiento en las metas previstas por no disponer de los recursos financieros para acometer con las actividades previstas en el nivel esperado.

Es importante destacar que CVG Técnica Minera C.A. es una empresa de corte mercantilista desde su creación y como aspecto relevante de este enfoque mercantilista, se puede percibir su elevada tendencia hacia la consecución de trabajos que dejen valor agregado económico, por la necesidad de cubrir sus costos y gastos. No obstante, la rentabilidad derivada del negocio de la consultoría ha sido muy mínima, puesto que ha demostrado en los últimos años ser insostenible para una empresa del Estado y en vista de las recurrentes pérdidas económicas obtenidas por la empresa en los últimos años que hacen insostenible su operatividad y viabilidad como empresa, se hace necesario que la CVG como ente tutelar, defina las opciones que involucren el redimensionamiento de la empresa. Para ello, se requiere adoptar medidas que permitan equilibrar su situación económica en aras de salvaguardar los intereses de la Nación, en virtud de que CVG TECMIN C.A ha sido durante 25 años y seguirá siendo, una herramienta de apoyo indispensable para el desarrollo del sector minero, geológico y ambiental no solo de Guayana sino del País.

Ahora bien, se propone como estrategia fundamental la transformación de CVG TECMIN en una Fundación-Instituto, dicha propuesta de redimensionamiento de CVG TECMIN y su transformación en el “Instituto socialista de estudios territoriales, socio-ambientales y de los recursos naturales de Guayana”, se basa en los Lineamientos establecidos en el Proyecto Nacional Simón Bolívar-Primer Plan Socialista de la nación, los cuales guían hacia el modelo productivo socialista que se quiere para nuestro país y de la empresa vista como la institución del Estado que genera y administra información de carácter geoestratégico y geopolítico, indispensables para el desarrollo regional y nacional.

Líneas y Planes de Acción para el 2012

Para el año 2012, de acuerdo con lo establecido en el Plan Operativo Anual Institucional se tienen los siguientes proyectos de acuerdo al marco establecido en el Plan de Desarrollo Económico y Social de la Nación 2007-2013.

Modelo productivo socialista

Enmarcado en la estrategia de “Expandir la economía social, cambiando el modelo de apropiación y distribución de excedentes” y la política de “Fortalecer la sostenibilidad de la economía social, así como el de contribuir a la construcción del nuevo modelo productivo” así como el de fomentar la ciencia, la tecnología y la innovación, la empresa prevé ejecutar:

- Elaboración de Diez (10) Estudios Territoriales y Ambientales: estos estudios de factibilidad técnico - económica se realizan a solicitud de diferentes organismos u entes del estado, para los proyectos de desarrollo impulsado por el ejecutivo nacional, a los fines de prevenir y mitigar los impactos ambientales que se derive de dicho proyecto para obtener la permisería ambiental otorgada por el Ministerio del Poder Popular para el Ambiente.
- Elaboración de Once (11) Estudios de Ingeniería y Geoexploratorios: para efectuar la evaluación de reservas a efectos de de su aprovechamiento para el encadenamiento de los procesos a los fines de fomentar aguas abajo el proceso de desarrollo endógeno, incentivando la creación de Empresas de Producción Social (EPS) y promoviendo el uso racional de los recursos naturales en cumplimiento con los lineamientos establecidos por el Gobierno nacional a través del nuevo modelo socialista.
- Actualizar e Integrar los Sistemas Administrativos y Operativos de CVG Tecmin: el principal objetivo es el de implantar un sistema administrativo y operativo integrado y conciliado con los procesos incluyendo la transferencia tecnológica y capacitación del personal.

Nueva Geopolítica Nacional

A los fines de contribuir con la estrategia de Mejorar el habitat de los principales centros urbanos y la política de orientar y apoyar la prestación de servicios públicos con énfasis en reducción del impacto ambiental, se realizará el proyecto:

Realizar un (01) Levantamiento topográfico y diagnóstico socio-ambiental en la Comuna del sector La Laja, parroquia Simón Bolívar, municipio Caroní, Estado Bolívar. Este proyecto es el punto de partida para que las comunidades organizadas sean capaces de concurrir con sus propios intereses, modos de actuación y empoderamiento ante los entes gubernamentales y lograr la articulación necesaria

para que sus planes y proyectos de viviendas comunitarias se concreten, contribuyendo a disminuir la problemática nacional del déficit de vivienda.

Proyectos

Cuadro I

Proyectos Ejecutados 2011

1. Código de Nueva Etapa	2. Denominación	3. Fecha de Inicio	4. Fecha de Culminación	5. Monto Total del Proyecto	6. Unidad de Medida	7. Fuente de Financiamiento	8. Entidad donde se Ejecuta	Resultado Físico 2011			Resultado Financiero 2011		
								9. Programado 2011	10. Ejecutado 2011	11. %	12. Programado 2011	13. Ejecutado 2011	14. %
112676	Elaboración de siete (07) Estudios Territoriales y Ambientales.	19/01/11	22/12/11	3.064.232	N° de Estudios	Recursos Propios	Nacional	7	5	71	3.064.232	2.899.316	95
112534	Elaboración de diez (10) Estudios de Ingeniería y Geoexploratorios.	19/01/11	22/12/11	4.420.498	N° de Estudios	Recursos Propios	Nacional	10	10	100	4.420.498	4.332.088	98
112604	Realizar tres (03) Levantamientos Topográficos en una superficie de 3,7 Ha en las comunidades de: La Caramuca y Ciudad Guñí ubicadas en los municipios Piar y Angostura de estado Bolívar.	19/01/11	22/12/11	123.363	Informe	Recursos Propios	Regional	3	3	100	123.363	108.559	88
112445	Plan de adecuación Tecnológica	19/01/11	22/12/11	176.837	Sistema	Recursos Propios		1		0	176.837	135.664	77
										0			-

Fuente: CVG Tecmin, noviembre 2011.

Cuadro II

Proyectos del Ente para el Año 2012

1. Código Nueva Etapa	2. Nombre del Proyecto	3. Meta Física		4. Monto en Bs.
		Cantidad	Unidad de Medida	
116118	Elaboración de diez (10) Estudios Territoriales y Ambientales.	10	N° Estudios	5.213.052
11607	Elaboración de once (11) Estudios de Ingeniería y Geoexploratorios.	11	N° Estudios	9.908.003
116139	Levantamiento Topográfico y Diagnóstico socio-ambiental en la comuna del sector La Laja, parroquia Simón Bolívar, san Félix, municipio Caroní, estado Bolívar.	1	Informe	836.675
116151	Actualizar e Integrar los Sistemas Administrativos y Operativos de CVG TECMIN C.A.	2	Sistema	714.758

Fuente: CVG Tecmin, noviembre 2011.

Resultados de Gestión

Cuadro III y Gráfico I y II
Cuadro Estadístico Relativo a la Ventas Nacionales y al Exterior
(2007 - 2011)

Años	Ventas Nacionales ⁽²⁾	Ventas al Exterior ⁽³⁾	% Nacionales ⁽⁴⁾
2007	7.821.508	0	100%
2008	4.890.153	0	100%
2009	11.925.058	0	100%
2010	3.691.569	0	100%
2011	7.573.811	0	100%
ene-11	171.419	0	100%
feb-11	131.160	0	100%
mar-11	251.592	0	100%
abr-11	456.773	0	100%
may-11	1.920.765	0	100%
jun-11	223.771	0	100%
jul-11	878.802	0	100%
ago-11	146.973	0	100%
sep-11	252.755	0	100%
oct-11	339.801	0	100%
nov-11	1.800.000	0	100%
dic-11	1.000.000	0	100%

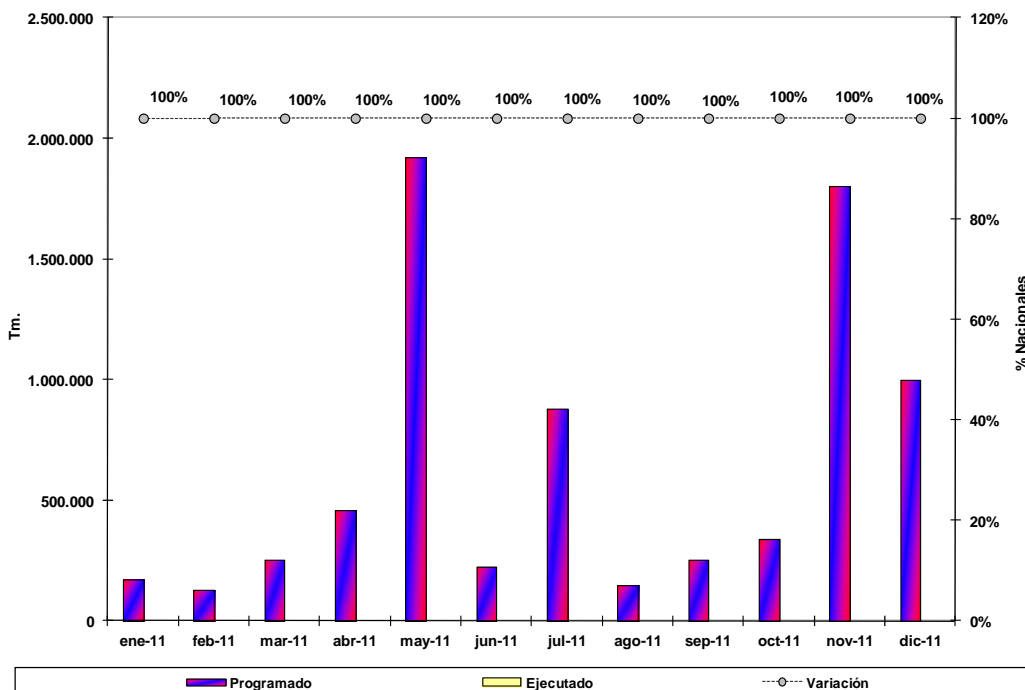
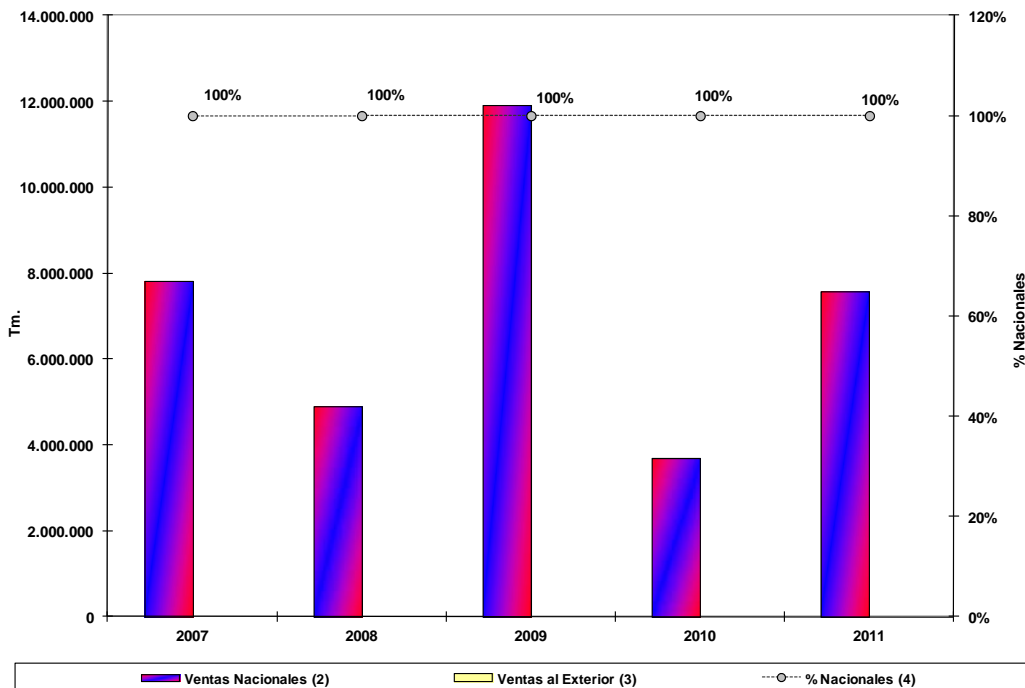

Fuente: CVG Tecmin, noviembre 2011.

Cuadro IV y Gráfico III
Cuadro Estadístico Relativo a la Utilización de la Capacidad Instalada
por Órdenes de Compra (2007 - 2011)

Años	Capacidad Instalada ⁽²⁾	Producción ⁽³⁾	Tasa de Uso (%) ⁽⁴⁾
2007	17	58	341%
2008	28	30	107%
2009	35	32	91%
2010	19	17	89%
2011	17	15	88%

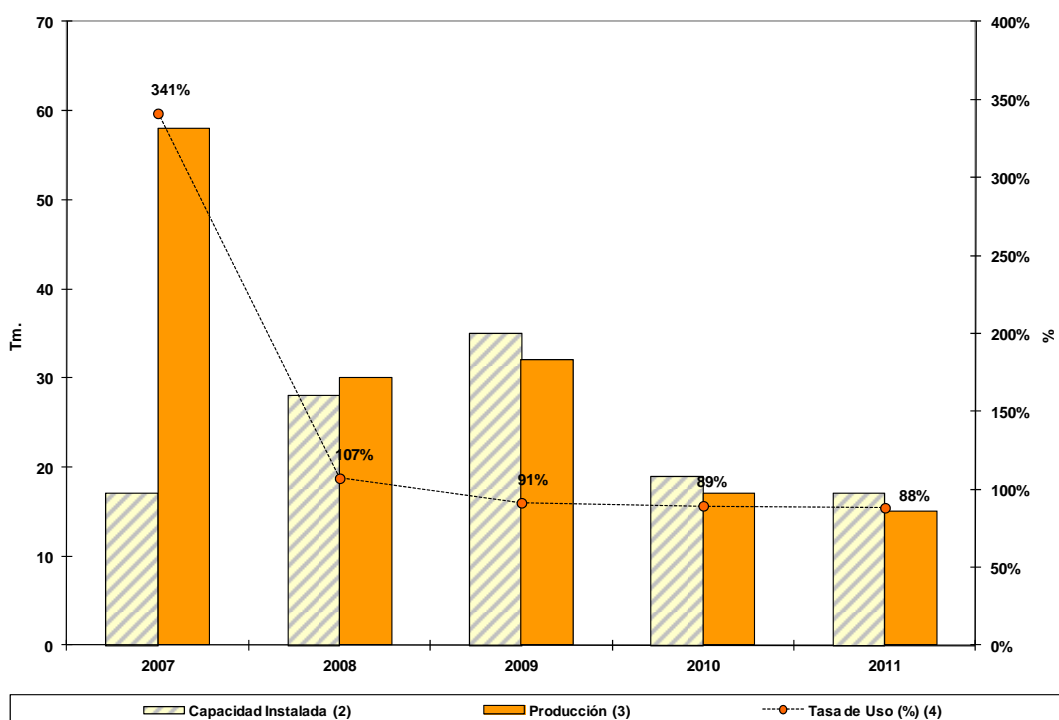

Fuente: CVG Tecmin, noviembre 2011.

Cuadro V y Gráfico IV
Cuadro Estadístico Relativo a la Estructura de Costos por Órdenes de Compra
(2007 - 2011, en Bs.)

Años	Costos Fijos ⁽²⁾	Costos Variables ⁽³⁾	Costos Totales ⁽⁴⁾	Costos Unitario (Bs. /Tm) ⁽⁵⁾
2007	3.729.021	4.825.397	8.554.418	
2008	4.760.589	5.975.925	10.736.514	
2009	6.022.453	10.483.693	16.506.147	
2010	6.364.713	7.602.254	13.966.967	
2011	7.811.970	7.322.936	15.134.906	

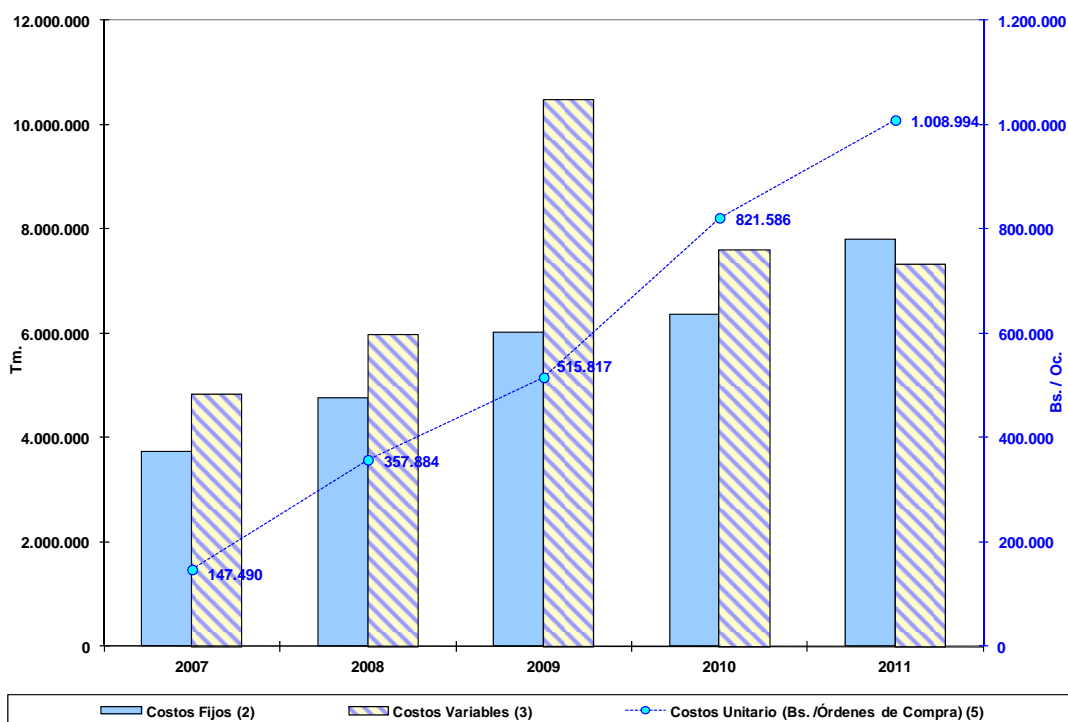

Fuente: CVG Tecmin, noviembre 2011.

Cuadro VI y Gráfico V

Cuadro Estadístico Relativo a la Fuerza Laboral por Órdenes de Compra (2007 - 2011)

Años	Fuerza Laboral			Productividad ⁽⁵⁾ (Órdenes de Compra/Trabajador)
	Operativa ⁽²⁾	Administrativa ⁽³⁾	Total ⁽⁴⁾	
2007	58	46	104	
2008	84	38	122	
2009	94	56	150	
2010	79	53	132	
2011	119	35	154	

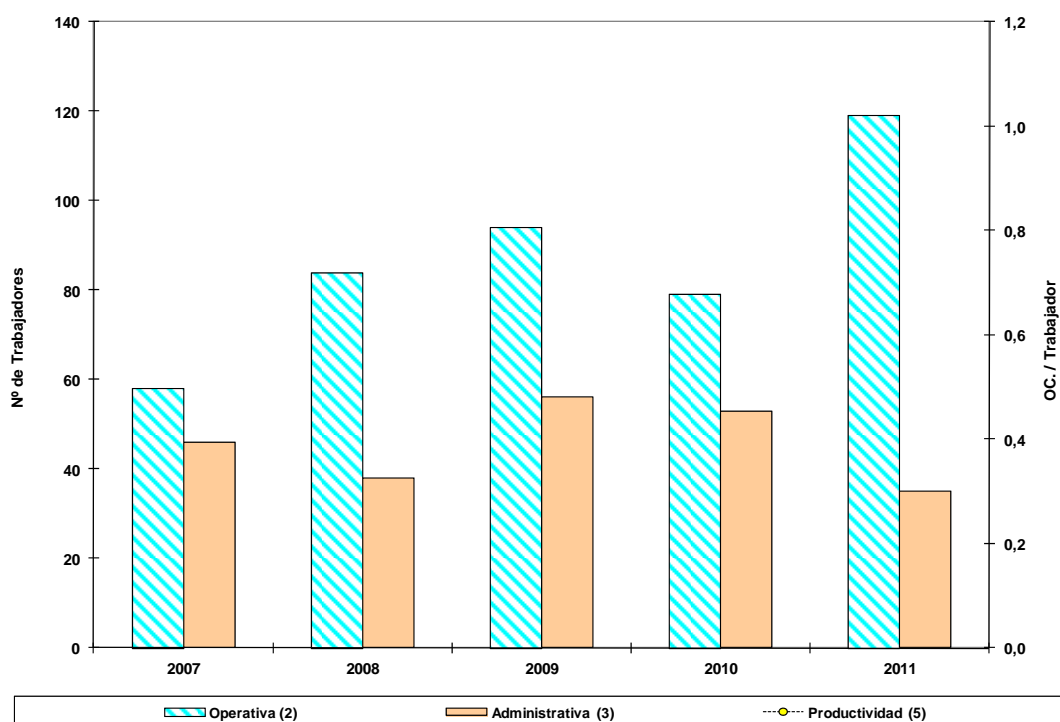

Fuente: CVG Tecmin, noviembre 2011.

Cuadro VII y Gráfico VI

Cuadro Estadístico Relativo al Margen de Utilidad o Pérdida del Ejercicio en Bs. (2007 - 2011)

Años	Ingresos Operacionales ⁽²⁾	Resultado Neto del Ejercicio ⁽³⁾	Margen de Utilidad o Pérdida (%) ⁽⁴⁾
2007	4.390.924	120.714	3%
2008	7.821.508	-4.322.176	-55%
2009	11.925.058	-1.912.782	-16%
2010	3.691.569	-5.804.581	-157%
2011	7.573.811	-3.361.493	-44%

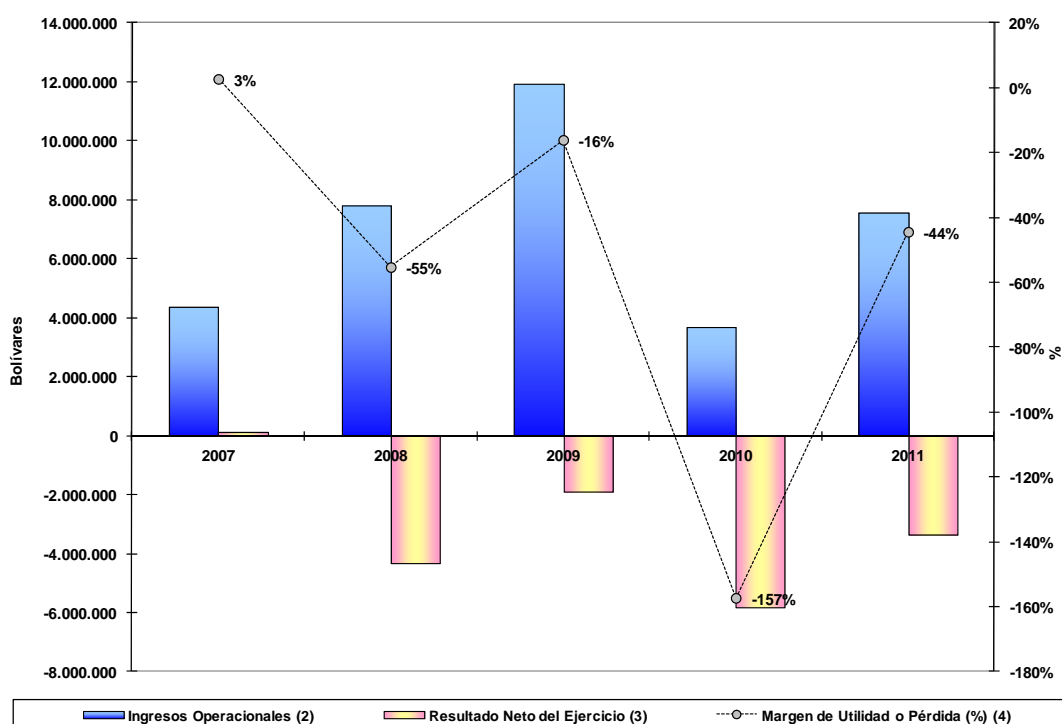

Fuente: CVG Tecmin, noviembre 2011.

Cuadro VIII y Gráfico VII
Cuadro Estadístico Relativo al Nivel de Liquidez en Bs.
(2007 - 2011)

Años	Activo Circulante ⁽²⁾	Total Inventarios ⁽³⁾	Pasivo Circulante ⁽⁴⁾	Índice de Liquidez ⁽⁵⁾
2007	4.890.899		3.461.930	1,4
2008	5.260.948		7.978.663	0,7
2009	6.782.277		10.756.076	0,6
2010	5.449.866		13.827.707	0,4
2011	6.059.769		17.763.905	0,3

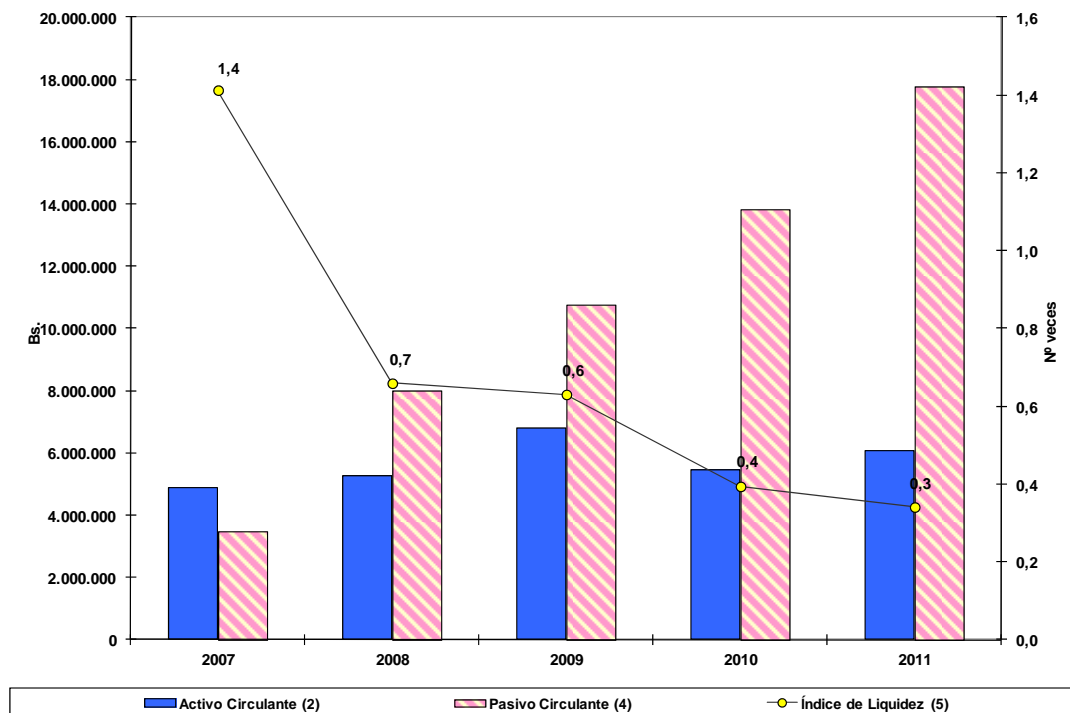

Fuente: CVG Tecmin, noviembre 2011.

Cuadro IX y Gráfico VIII

Cuadro Estadístico Relativo al Rendimiento Operativo del Activo y del Patrimonio en Bs. (2007 - 2011)

Años	Activo Total ⁽²⁾	Patrimonio ⁽³⁾	Resultado Neto del Ejercicio ⁽⁴⁾	Flujo de Caja al Cierre del Ejercicio ⁽⁵⁾	Índice de Rendimiento	
					Sobre el Activo ⁽⁶⁾	Sobre el Patrimonio ⁽⁷⁾
2007	5.760.969	2.196.011	120.714	785.726	2%	5%
2008	6.178.336	-2.126.166	-4.322.176	1.551.939	-70%	203%
2009	7.558.555	-4.109.036	-1.912.782	48.152	-25%	47%
2010	5.999.463	-9.913.617	-5.804.581	590.312	-97%	59%
2011	6.675.637	-13.275.110	-3.361.493	367.421	-50%	25%

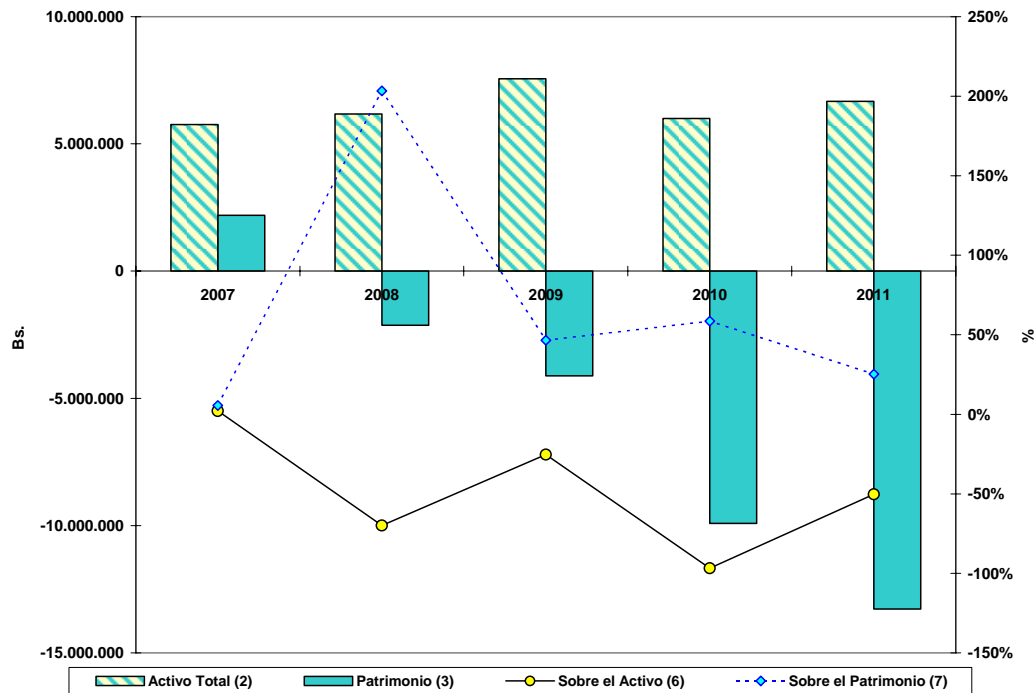

Fuente: CVG Tecmin, noviembre 2011.

Cuadro X y Gráfico IX
Cuadro Estadístico Relativo Activo Total, Pasivo Total y Endeudamiento
en Bs. (2007 - 2011)

Años	Activo Total ⁽²⁾	Pasivo Total ⁽³⁾	Nivel de Endeudamiento ⁽⁴⁾
2007	5.760.969	3.564.958	62%
2008	6.178.336	8.304.502	134%
2009	7.558.555	11.667.591	154%
2010	5.999.463	15.913.080	265%
2011	6.675.637	19.950.747	299%

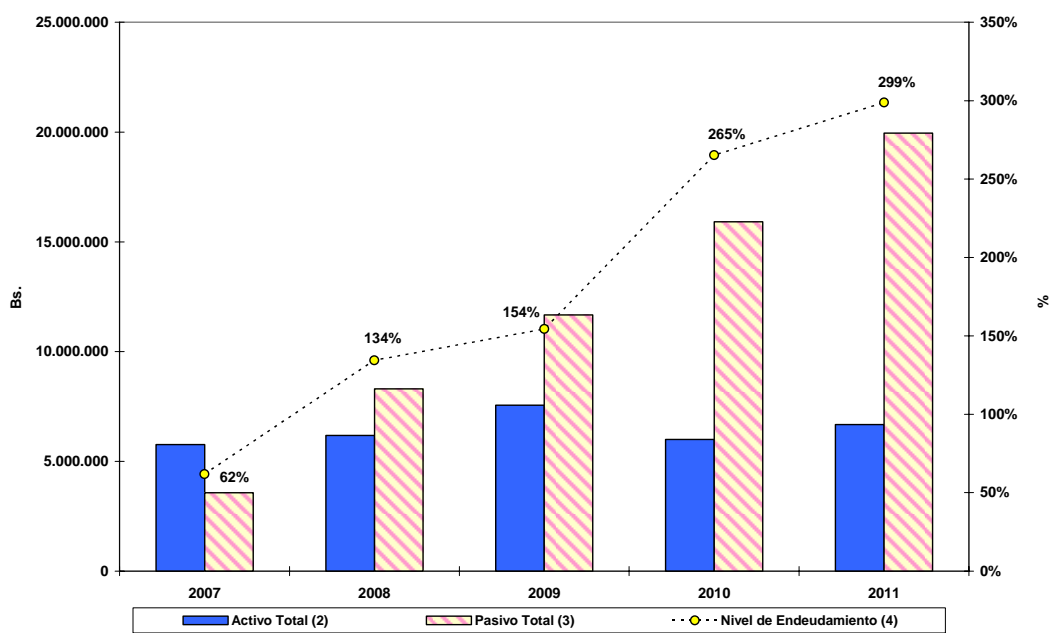

Fuente: CVG Tecmin, noviembre 2011.

Cuadro XI y Gráfico X

Cuadro Estadístico Relativo a los Gastos de Personal y Pasivos Laborales
en Bs. (2007 - 2011)

Años	Gasto de Personal ⁽²⁾	Contrato Colectivo ⁽³⁾	Costo Promedio Anual por Trabajador ⁽⁴⁾	Total Pasivos Laborales ⁽⁵⁾
2007	4.566.202		43.488	579.352
2008	6.651.240		54.969	1.111.592
2009	9.769.579		62.626	3.312.840
2010	9.818.099		74.380	4.058.326
2011	11.153.340		84.495	4.266.410

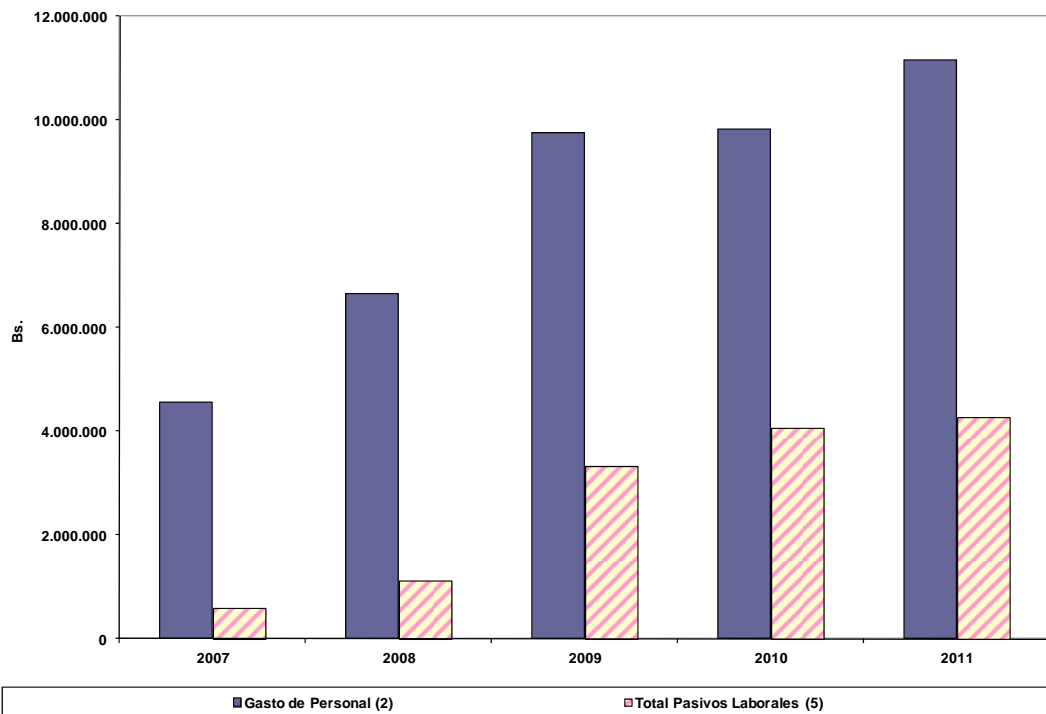

Fuente: CVG Tecmin, noviembre 2011.

Cuadro XII y Gráfico XI
Cuadro Estadístico Relativo a la Ejecución del Presupuesto
en Bs. (2007 - 2011)

Años	Programación ⁽²⁾	Ejecución ⁽³⁾	% de Ejecución ⁽⁴⁾
2007	13.774.470	8.756.617	64%
2008	24.224.565	14.328.840	59%
2009	24.553.546	16.506.146	67%
2010	23.317.785	14.794.661	63%
2011	22.262.164	15.874.127	71%

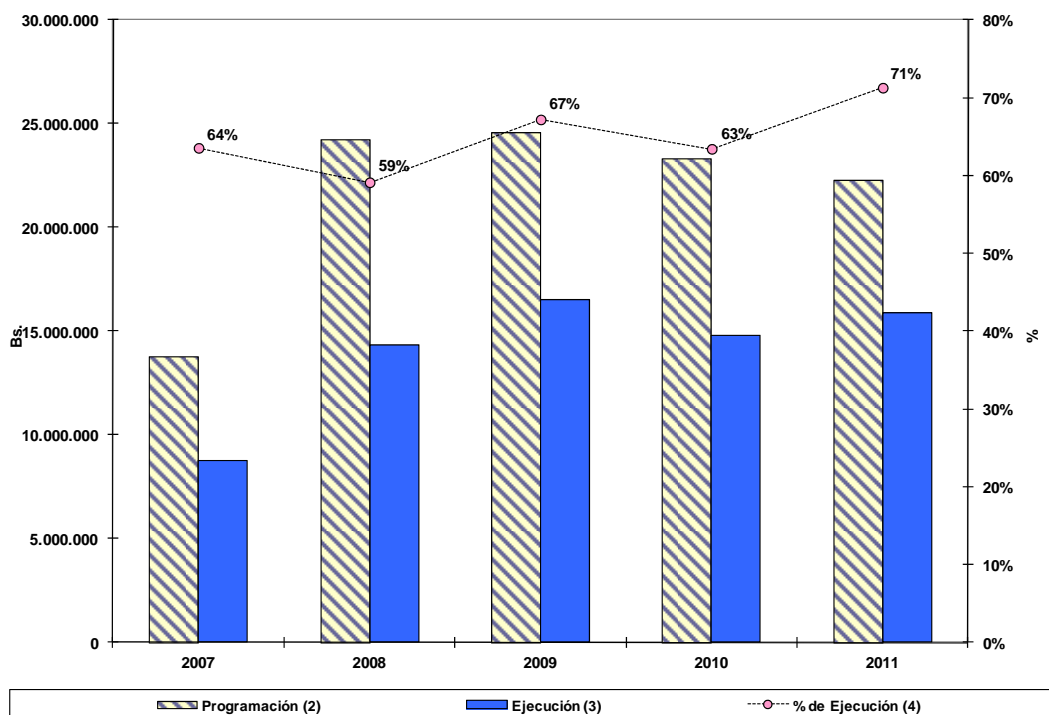

Fuente: CVG Tecmin, noviembre 2011.

Cuadro XIII y Gráfico XII
Cuadro Estadístico Relativo a la Inversión Social, en Bs.
(2007 - 2011)

Años	Programación ⁽²⁾	Ejecución ⁽³⁾	% de Ejecución ⁽⁴⁾
2007	30.661	16.604	54%
2008	152.154	145.762	96%
2009	200.000	199.720	100%
2010	302.998	251.157	83%
2011	123.363	108.559	88%

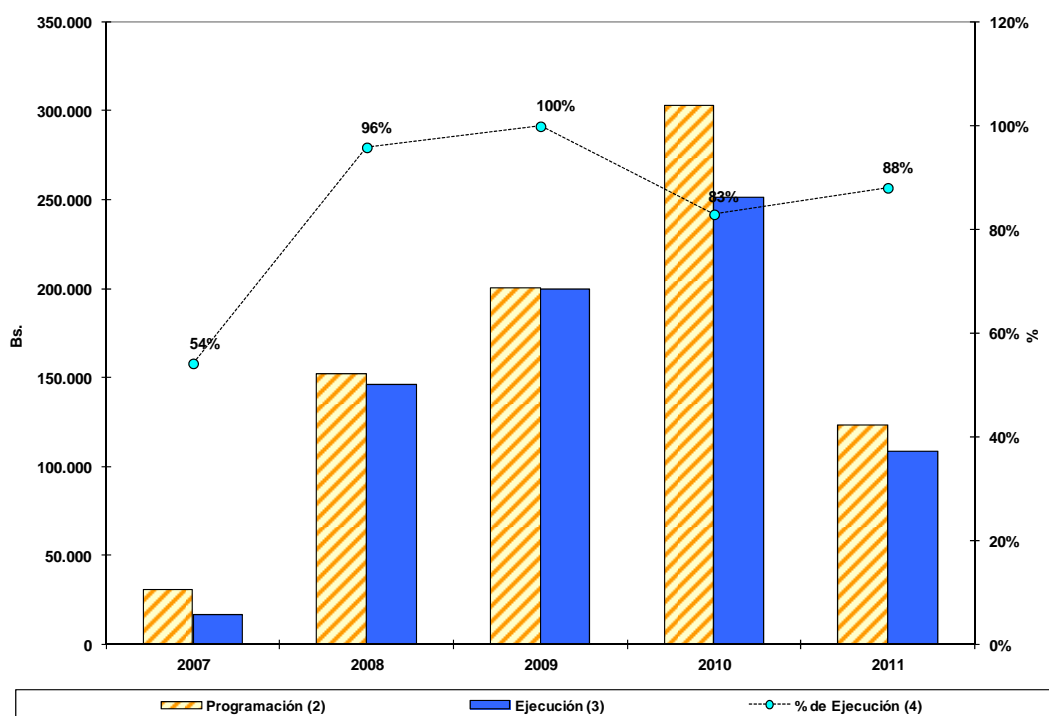

Fuente: CVG Tecmin, noviembre 2011.